

Los Silva

Alejandro (Alex) Silva y María (Mary) Álvarez emigraron a los Estados Unidos a finales del siglo 19, cuando más de 30 millones de inmigrantes vinieron al país en busca de mejores vidas. Alex dejó las Islas Azores frente a la costa de Portugal a los 20 años, e hizo el largo viaje a los Estados Unidos en un barco, recorriendo el Cabo de Hornos (en Sudamérica) hasta San Francisco. A los 5 años de edad, el viaje de Mary a los Estados Unidos pudo haber sido más corto, pero su familia viajó más de 170 millas desde Hermosillo, México a la frontera en Nogales a pie.

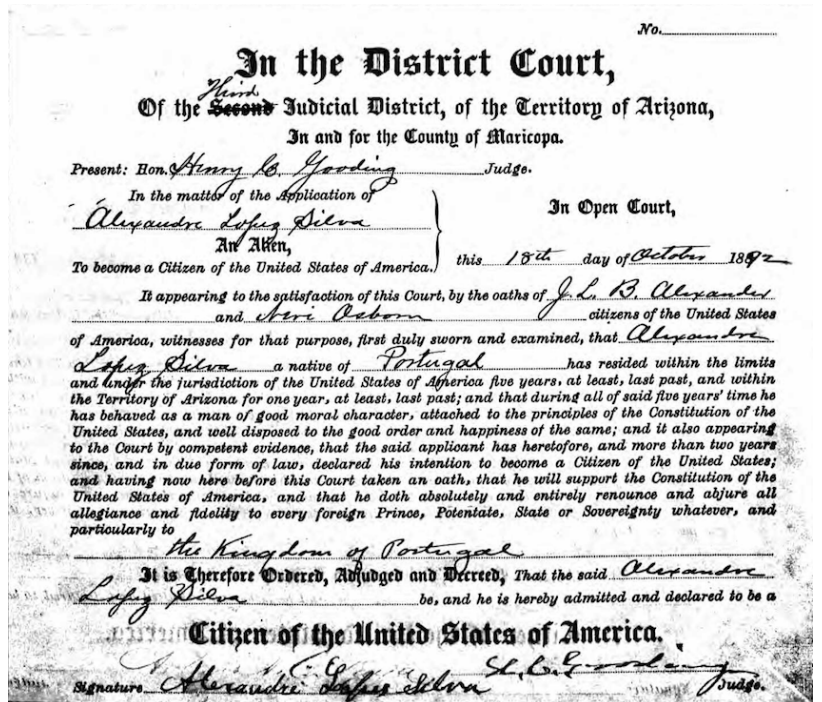

Arriba: Documento de naturalización de Alex Silva. Se convirtió en ciudadano estadounidense en 1892, y Mary se convirtió en ciudadana después de casarse con él.

16 PAGES. **The Arizona Republican.** PART 2
VOL. III. PHOENIX, ARIZONA, SUNDAY MORNING, NOVEMBER 26, 1892. NO. 105.

No DRAWINGS! No CHANCES!
ATTENTION!

FALL AND WINTER ANNOUNCEMENT.

The GRANDEST DISPLAY of NICE GOODS Ever Shown to the People of Phoenix and Maricopa County

DRESS GOODS DEPARTMENT.
Full of the Latest Novelties in Imported and Domestic Fabrics. A Full Assortment of Everything in New Trimmings.

HOSIERY DEPARTMENT. Running Over With Good Values.
LINEN DEPARTMENT. Cannot Be Surpassed in Any Market for Quality, Assortment and Prices.

A NEW DEPARTURE.
The Entire Building Devoted to Fine Millinery, Coats, Ready Made Dresses, Waists, Muslins and Knitted Underwear for Ladies and Children.

SHOE DEPARTMENT.
The Largest and Most Complete Line in the Territory. Prices Guaranteed.

CLOTHING DEPARTMENT.
The Largest Stock of Men's Clothing and Gent's Furnishing Goods in the Territory. For the Protection of My Customers I Guarantee Prices and Qualities on Purchases.

HOLIDAY GOODS.
An Entire New Departure in this Line. I will Display Several Lines of these Goods Never Shown in Phoenix Before.

THE BEE HIVE STORE
E. H. WINTERS, Proprietor.
PHOENIX, ARIZ.

La familia de Mary se asentó en Yuma, y ella vino al área de Phoenix a los 15 años, eventualmente convirtiéndose en secretaria y gerente en la tienda Bee Hive Dry Goods, ubicada en la calle Washington, frente al edificio del Capitolio Territorial.

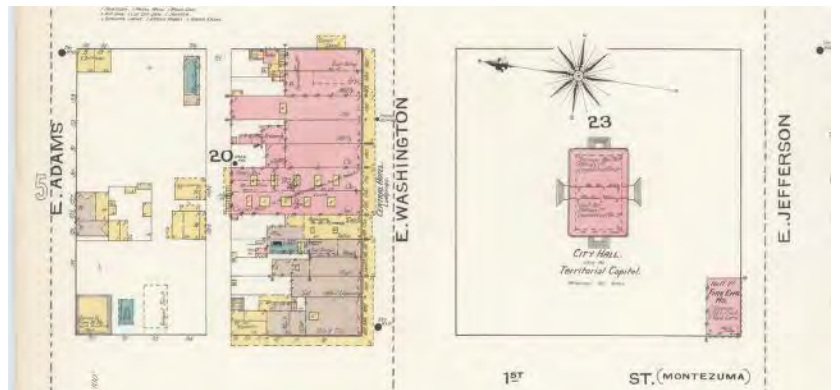

Debajo: Rancho Orange (naranja) de los Silva, ubicado en el distrito Alhambra por la 43a Ave y Bethany Home Road, hoy conocido como el parque Mary Silva.

Alex figura en el censo de 1880 census como obrero en el área de San Francisco. En 1884, después de haber trabajado en la construcción de ferrocarriles en México brevemente, se asentó en el Territorio de Arizona, adquiriendo 160 hectáreas de terreno una milla norte de la Avenida Grand en la lateral 16, la cual llegó a ser conocida como el Rancho Orange (naranja). El 6 de febrero de 1895, Mary y Alex solicitaron una licencia de matrimonio y se casaron el día siguiente.



Izq.: Fotografía nupcial de Alex and Mary Silva, 7 de Febrero de 1895.

Der.: Licencia y certificado de matrimonio de los Silva

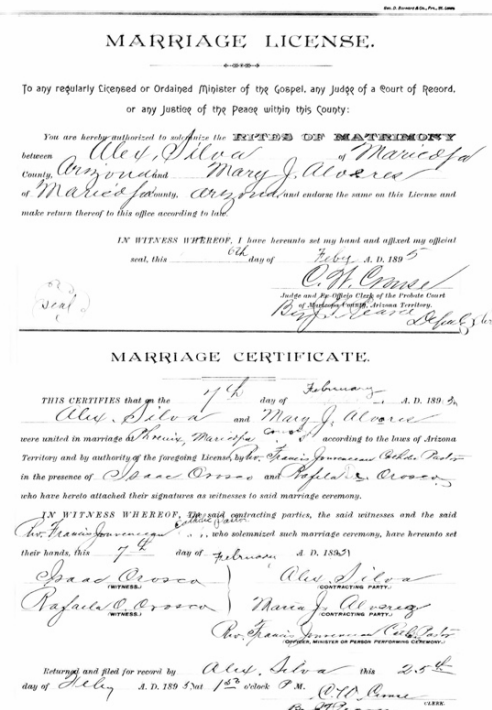

Rancho Orange

La combinación de la perspicacia de agricultor de Alex y la comprensión de negocio de Mary hicieron del Rancho Orange un éxito. Alex fue uno de los primeros promotores locales de la agricultura diversificada. Cultivaban árboles cítricos, caña de azúcar, trigo de California, avena, centeno, cebada, camotes, entre otros. Les fue tan bien con las cosechas, que invirtieron en una bodega para el almacenamiento. Los Silva también criaban ovejas, ganado, y, en algún momento, los mejores caballos de tiro en Arizona.

Agricultura diversificada: Plantar una variedad de cultivos y rotarlos de un campo a otro para romper los ciclos de insectos y enfermedades, reducir las malezas, frenar la erosión, complementar los nutrientes del suelo, mejorar la estructura del suelo y conservar la humedad del suelo.

(Del [Proyecto Educativo y de Investigación Sobre Agricultura Sustentable](#))

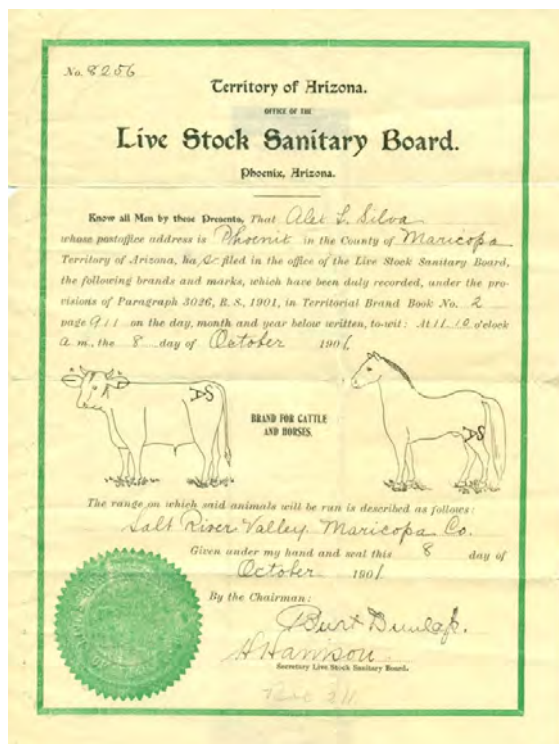

Arriba: Las marcas para ganado y caballos criados por los Silva, según lo registrado en 1901 por la comisión sanitaria de ganado.

Muchos de los trabajadores del rancho también era inmigrantes, incluyendo obreros originarios de México y Japón.

Debajo: Maquinaria agrícola en el Rancho Orange.



Parte del éxito de los Silva fue también su inversión perceptiva en tecnología y recursos hídricos. En agosto de 1913, hubo una demostración de arado con gasolina en el rancho y su desempeño le impresionó lo suficiente como para comprar una máquina – un evento lo suficientemente único como para aparecer en el periódico local. Los Silva tomaron la decisión en 1903 de unirse a los más de 4000 terratenientes individuales quienes prometieron porciones de sus tierras como garantía para financiar el Proyecto de Reclamación del Río Salado, construyendo la Presa Roosevelt Dam. Alex también fue miembro de la Asociación de Usuarios de Agua del Canal de Arizona y fue su Tesorero en 1907.

Junto con su apoyo financiero a SRP y el Canal de Arizona, los Silva también invirtieron en bienes raíces, en la Compañía de Azúcar y Tierra del Suroeste (Southwestern Sugar & Land



Arriba: Un certificado de 300 acciones de capital social para la Asociación de Usuarios de Agua del Canal de Arizona.

Casa Silva

Alex y Mary Silva adquirieron 628 E. Adams, ahora conocida como la Casa Silva, de la familia Kirchoff en 1906. Inicialmente la utilizaron como propiedad de renta, y distintas familias que vivieron en esa casa figuran en los censos de 1910 y 1920.

En 1925, sin embargo, la salud de Alex dio un giro hacia lo peor, y fueron indicados por su doctor de reubicarlo a la ciudad, cerca del hospital. Antes de que pudieran instalarlo en casa, falleció el 10 de diciembre de 1925. Mary continuó administrando el Rancho Orange después de la muerte de Alex, y decidió quedarse en la Casa Silva con sus sobrinas, Frances Miramon y Marian Silva.

Aunque Alex y Mary nunca tuvieron hijos juntos, sí acogieron en su casa a varios niños de sus familias, incluso viajando con ellos de vacaciones a la costa o a México cuando podían. Frances figura en el censo de 1920 viviendo en el Rancho Orange junto con sus dos hermanos menores. Cuando Frances y Marian vivían con Mary en la Casa Silva, ella estaba involucrada en su educación, aunque los registros muestran que el grado más alto que completó Mary fue el sexto grado, tanto Marian como Frances terminaron la escuela secundaria.

Company), el Mercado Público de Phoenix, la Compañía de Ajustes Bancarios del Valle (Valley Bank Adjustment Company) y otras empresas locales. Compraron bonos de guerra en 1917 y 1918 para apoyar a las Fuerzas Armadas de EE. UU. durante la Primera Guerra Mundial y apoyaron la ceremonia de inauguración de Glendale High School con una barbacoa.

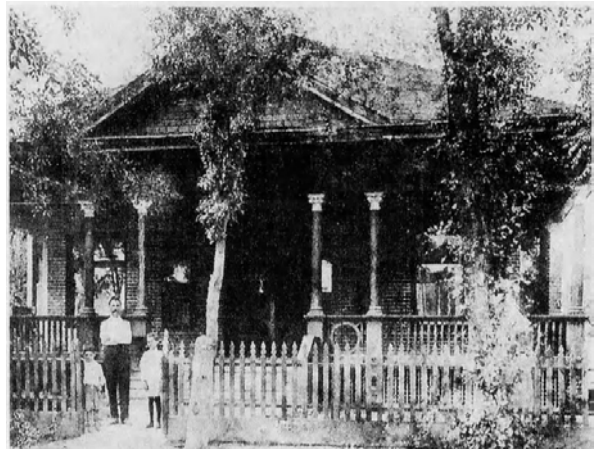

Arriba: La Casa Silva, construida en 1900 para la familia Kirchoff. Creemos que esta foto es de AFC Kirchoff y dos de los niños Kirchoff.

Abajo: Mary Silva (izquierda, con sus Sobrinas Frances Miramon (centro) y Marian Silva (derecha).)



Phoenix Union High School											
Report of		Silva, Marion E.		No. 2227		I Semester		Date 1926-27			
Subject		Beg. Typing 1		Instructor E. A. Brook							
Term Reports		First Semester					Second Semester				
		1	2	3	Ex.	Av.	1	2	3	Ex.	Av.
Progress						/					/
Scholarship											
Initiative											
Attitude											
Individual Improvement											
Social Consciousness											
No. Days Present											
No. Days Absent											
Passed	Yes	Yes					1				
	No	No									
Condt.	Yes	Yes					2				
	No	No									
		3. Mary E. Silva									

For definition of marks and purpose of Credit Points, see reverse side.
 Mark 1, 2 or 3 is necessary for recommendation in all Universities of good standing, but a pupil with an average of 3 must have a total of one hundred Credit Points and must receive favorable recommendation by a committee consisting of all of his class teachers during his junior and senior years.
 Certain qualities contributing toward progress are listed. A minus sign after any quality indicates that improvement is urged. A plus mark indicates superior quality. No mark indicates average.
 P. U. H. S. PRINT SHOP (over) E. W. Montgomery, Principal

Arriba: informe del término de Marian Silva en Phoenix Union High School para principiantes en mecanografía, 1926-27.

Alex y Mary Silva se arriesgaron como inmigrantes solo para llegar aquí, y como pioneros para establecerse en este nuevo país que no siempre fue amigable con los extranjeros. Alex pudo establecer un rancho, usando su determinación y conocimiento para hacerlo increíblemente exitoso. Contra viento y marea, Mary era una fuerte mujer de negocios, no solo como inmigrante mexicoamericana, sino también como mujer. Sus inversiones en su comunidad los ayudaron a ellos y a su rancho, pero también a muchos otros. Su apoyo a SRP continúa ayudándonos hoy.